

LA GAZETTE

DE LA

SERIGOULE

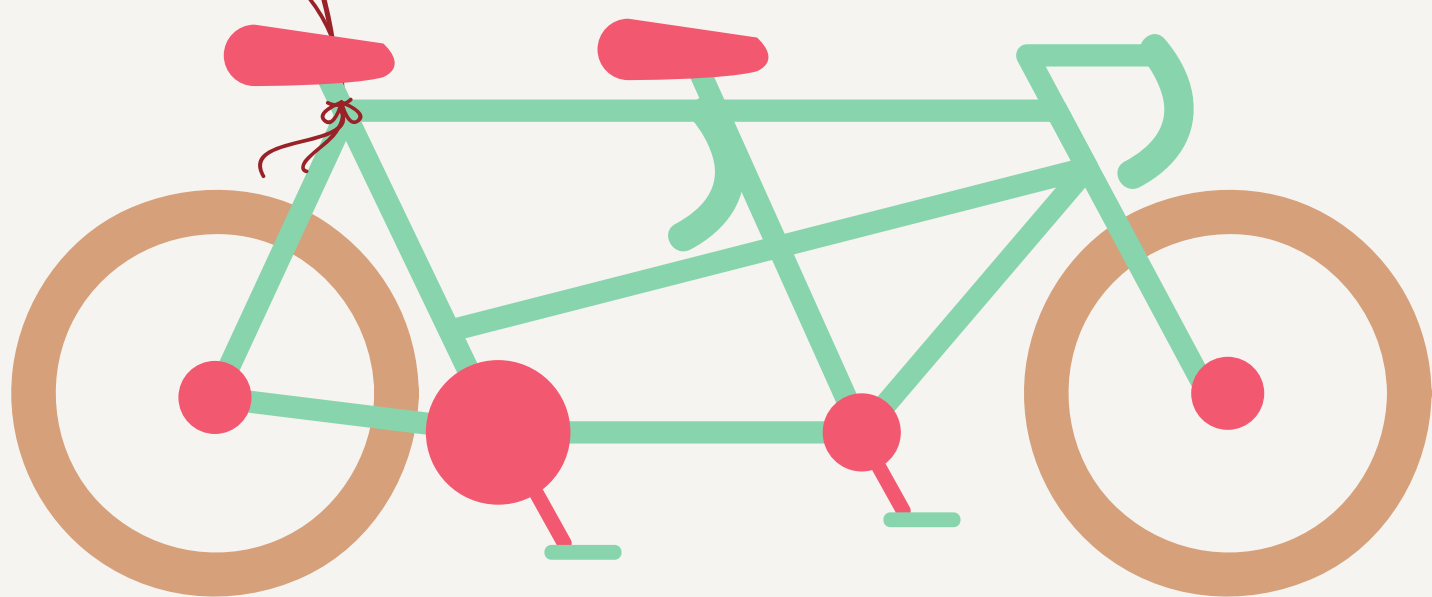
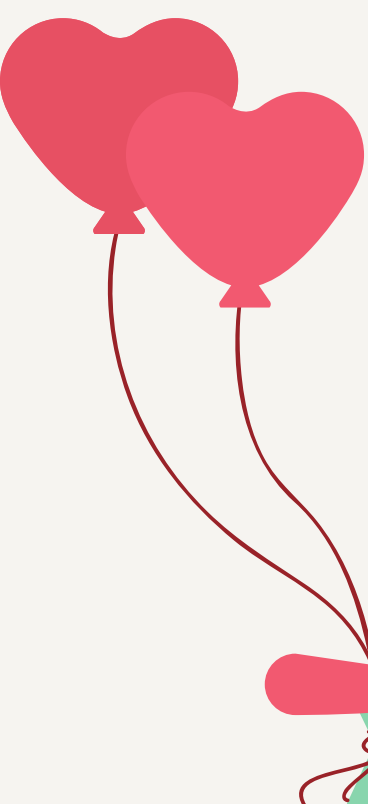

FEVRIER 2025

# Samedi 1er Février

## Crêpes party!!!!

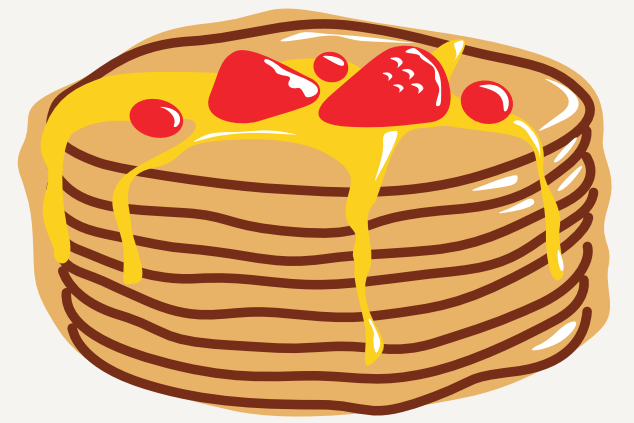

## Mais du coup c'est quoi la chandeleur?

Quand on pense à la Chandeleur, on imagine automatiquement des crêpes.

Cette tradition remonte au Moyen Âge. La crêpe possède un lien très étroit avec le cycle des saisons et l'arrivée du printemps.

Sa forme ronde et sa couleur dorée rappellent le soleil, célébrant le retour de la lumière et la fin de l'hiver qui approche.

Dans le milieu agricole, la crêpe était fabriquée grâce à l'excédent de farine, en signe de prospérité pour les récoltes futures.



Jeu de carte au 2ème étage

## Jeu du triomino



Dimanche 02 Février

Loto au 2ème étage avec le Foyer des Roches de  
Sainte-Sigolène

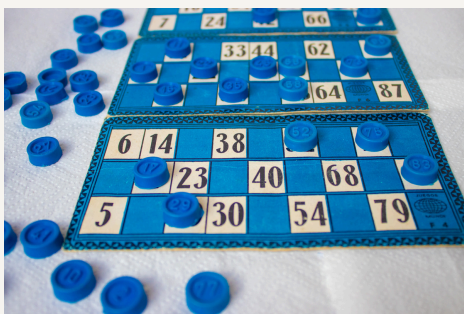

Les résidents provenant du  
Foyer des Roches apprécient  
inviter leurs anciens amis pour  
partager un loto.





# Lundi 03 Février

## Balade sur la voie verte à Raucoules

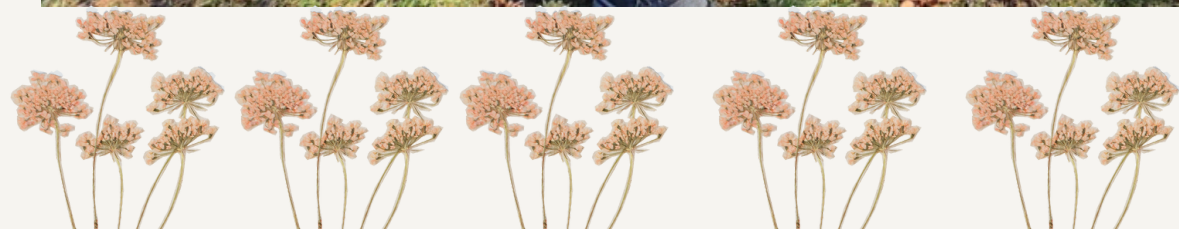

## Week-end du 8/9 février

Nous avons eu beaucoup de neige le samedi 8, les résidents ont retroussé leur manches ! Ils ont pris les pelles pour déneiger.



Nous avons avancé sur la décoration de la fête des familles organisée en Juin sur le thème Hippié







## Visite de l'IME du CHAMBON: Loto

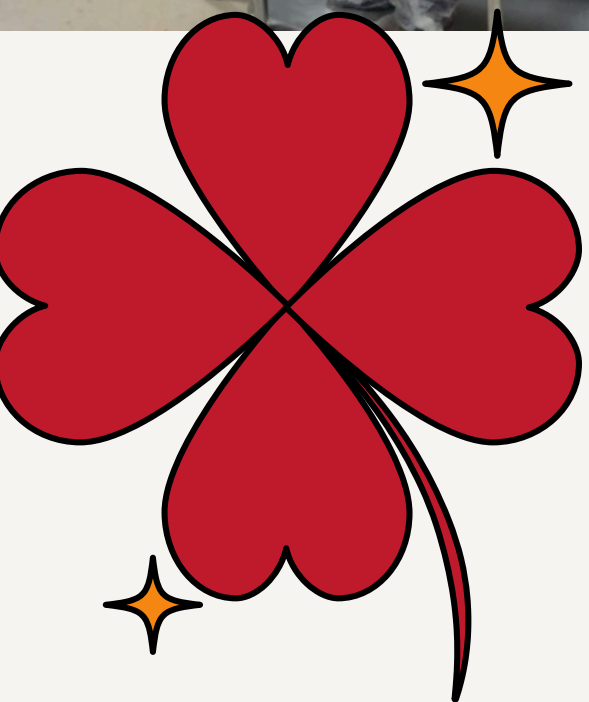

Nous avons passé un bon moment en compagnie des enfants qui ont remporté pleins de lots !

# Anniversaire Florent



A l'occasion de l'anniversaire de Florent, les résidents du pôle Escale ont réalisé un gâteau noix de coco / chocolat.

**HAPPY BIRTHDAY**

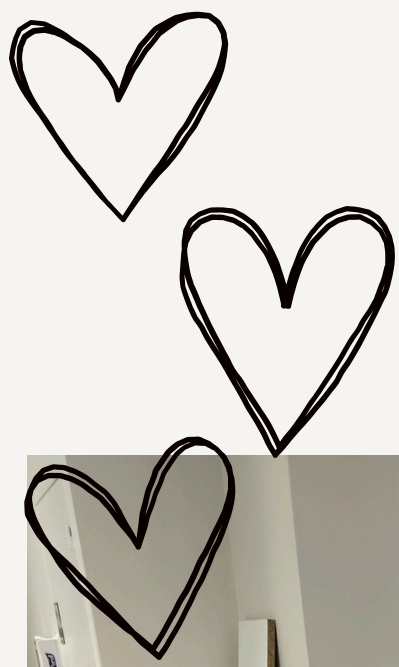

# Vendredi 14 Février

## Fêtes des amoureux





# Samedi 15 février

## Activités manuelles au 1er étage

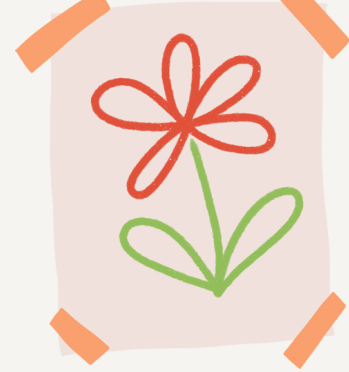

Les résidents travaillent sur la décoration pour la fête des familles, notre “peace and love” en papier crépon avance bien !

Avec toutes ces petites mains, on aperçoit le résultat, c’est chouette!



Les lettres du PASA continuent leur périple dans toute la France..

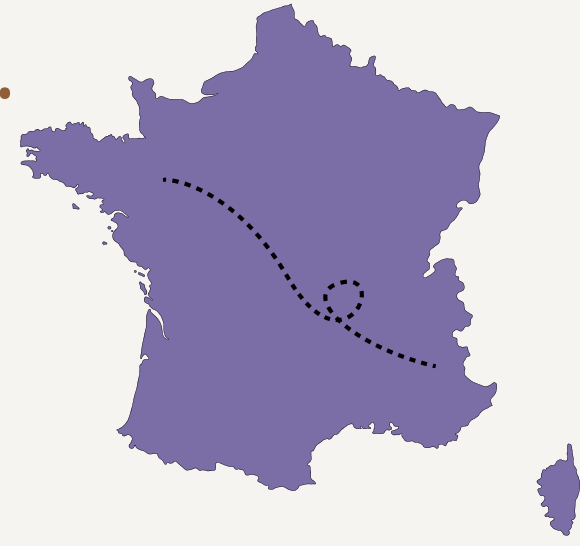

Les résidents échangent toujours avec des personnes d'autres établissements en France à travers des cartes postales. Un bon moyen de créer un lien et de faire connaissance.



# Dimanche 16

## Loto au 2ème étage



**Les résident adorent le loto, même les familles en profitent!**

# Lundi 17 Février

## Venue de la crèche



Ce lundi 17 Février a eu lieu l'échange entre les enfants de la crèche et des résidents. Ils ont partagé un temps de lecture animée.



# Repas à thème Vendredi 21 Février pour l'Accueil de Jour Passerelle



Au menu, couscous et îles flottante.



Un délice!





# Week-end du 22/23 Février

Samedi chants et guitare avec un intervenant qui a joué un moment au salon puis à l'UPA.

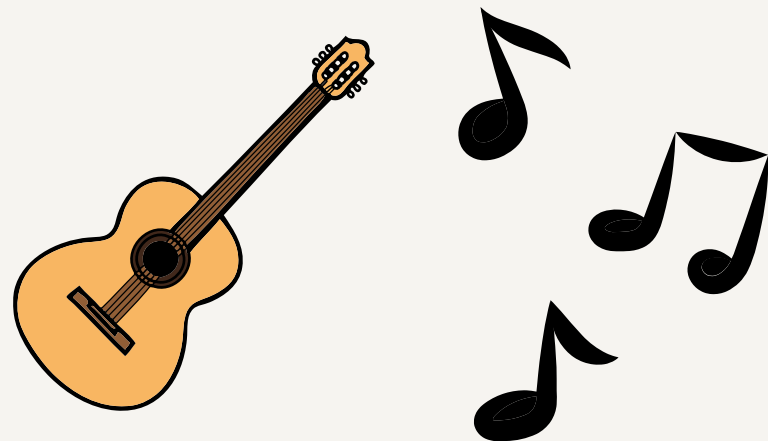

# **Dimanche: Départ à la retraite de Martine notre Aide-Soignante et gym douce.**



Bonne retraite à Martine, notre aide soignante du 2ème étage, après une longue carrière à la Sérigoule pendant plus de 30 ans!

Pour l'occasion, Martine a eu droit à un bizutage, mais très classe ! Il fallait bien marquer cette dernière journée de travail.



Un peu de sport pour terminer ce week-end.



謹賀新年

**Restaurant chinois pour  
l'Accueil de Jour Passerelle ....  
Buffet à volonté !**



Les résidents ont apprécié dévaliser le restaurant..  
mais pas que ! Nathalie et  
Aurélie aussi

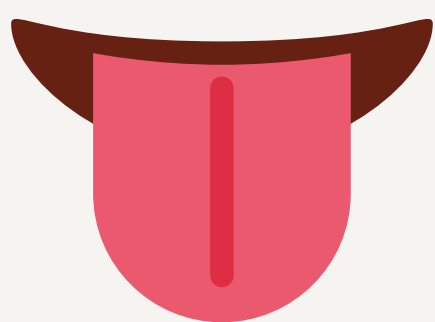

# Mercredi 26: Gym rythmée pour les personnes de l'accueil de jour Passerelle



# Anniversaire du mois de Mars



M. Luzuy Alain le 04 mars

M. Mallard Yves le 08 mars

Mme Grand Bernadette le 08 mars

Mme Dossetto Jeanne le 11 mars

M. Pierrat Claude le 16 mars



Mme Mounier Simone le 26 mars

Mme Royer Odile le 30 mars

# Planning Ehpad

MARS 2025

Lundi	Mardi	Mercredi	Jeudi	Vendredi	Samedi	Dimanche
					01 Nathalie F	02 Nathalie F
Blind test 03 au 1er étage ou console de jeu au salon	Mardi Gras 04 au salon	05	Jeux de société 06 au 2ème étage	Messe 07 Atelier création au 2ème étage	08 Mélanie	09 Mélanie
Blind test 10 au 1er étage ou console de jeu au salon	Chant au 11 1er étage Culte	Piscine 12	Jeux de société 13 au 2ème étage	Messe 14 Atelier création au 2ème étage	15 Stéphanie	16 Stéphanie
Blind test 17 au 1er étage ou console de jeu au salon	Chant au 18 1er étage Art thérapie	Piscine 19 Cinéma	Jeux de société 20 au 2ème étage	Messe 21 Atelier création au 2ème étage	22 Amélie	23 Amélie
Blind test 24 au 1er étage ou console de jeu au salon	Chant au 25 1er étage Art thérapie	Piscine 26	Anniversaires 27 au salon. Mois de Janvier, Février et Mars.	Messe 28 Atelier création au 2ème étage	29 Sandra C	30 Sandra C

Esthéticienne  
une fois  
par mois sur rendez-vous  
au secrétariat.

- Coiffeur tous
- les mardis
- après midi
- sur rendez vous.
- (au secrétariat)